ЗАО NT Market
Ул. Шаулю 23а, LT-92233 Клайпеда
Тел. +370 699 86075
info@ntmarket.lt
www.ntmarket.lt

1. Liepų g. Ketvergiai
Дома продажа

Цена: 189 000 €

Тип: Дома

Действие: Продажа
Количество комнат: 3
Площадь м²: 111.7
Количество этажей: 2
Тип дома: Бревенчатый
Отопление: твердым топливом
Площадь участка а: 94.42
Цена €/м²: 1692.03
ID объявления: 3925

Дополнительная информация об объявлении:

Год	2003
Оборудование	Полностью оборудована
Описание	электричество; асфальтированный подъезд
Дополнительные помещения	терраса; хозяйственные постройки

Менеджер:

Имя	Фамилия	Моб. телефон	Эл. почта
Ilona	Daukšienė	+370 650 71463	ilona@ntmarket.lt

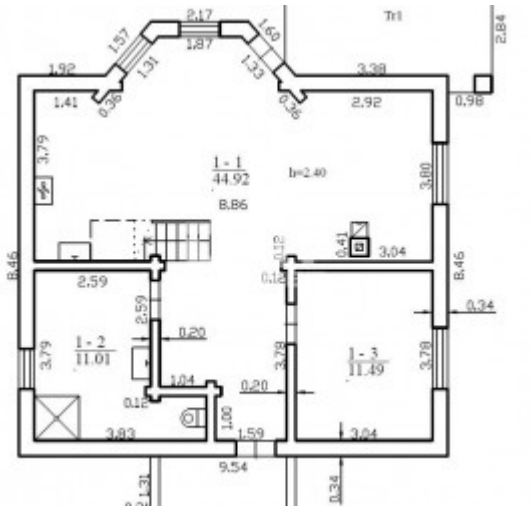
1 - 1
44.92
h=2.40
B.B6
1 - 2
11.01
1 - 3
11.49
9.54

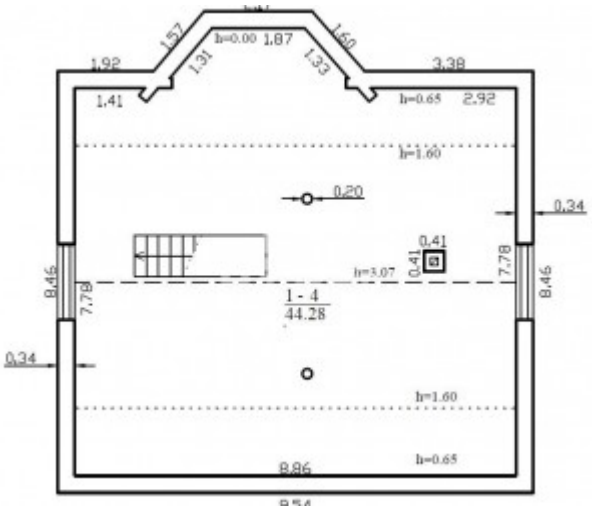
1 - 4
44.28
h=1.60
h=0.65
8.86

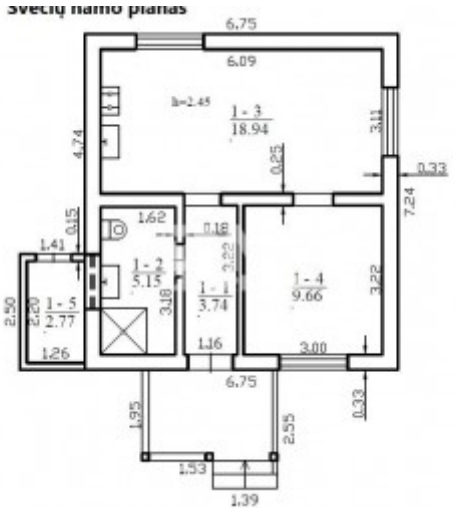
Svečių namo planas
6.75
6.09
h=2.45
1 - 3
18.94
4.74
3.11
0.25
0.33
7.24
0.15
1.62
0.18
1.41
1 - 2
5.15
3.22
1 - 1
3.74
1 - 4
9.66
3.22
2.50
2.20
1 - 5
2.77
3.18
1.26
1.16
3.00
6.75
0.33
1.95
2.55
1.53
1.39